ASOCIAȚIA CULTURAL- ȘTIINȚIFICĂ
"VASILE POGOR"IAȘI 2013
SESIUNE INTERNATIONALA PENTRU ELEVI

Valorificarea potențialului creator al elevilor

C.T. ANGHEL SALIGNY BACAU
Ing.COCONCEA ELENA
Elevi: FILIP GHEORGHE
BULAI DANIEL
CLASA a XI-a D

ÎNTRE TRECUT SI PREZENT

PREZENTUL

În 2010 pășeam pe porțile școlii la început de drum,alţii cu ceva ani de pregatire ca elevi, dar informațiile ne sunt utile in permanență tuturora pentru a ne putea forma un mod de viaţă sănătos atît în plan profesional cît și personal. Noi, tinerii trebuie să devenim adepții conceptului ” lucrului bine facut ”, schimbînd într-un mod pozitiv concepţia despre lume și viață.

Profesorii din Colegiul Tehnic “Anghel Saligny” Bacău in permanență își arată disponibilitate în valorificarea potențialului nostru,în determinarea să creem lucruri frumoase.

FILIP GH.ALIN si BULAI DANIEL
Clasa a IX-a D

1. INTERESUL PENTRU VIITOAREA MESERIE ÎN PIEȚA DE MUNCĂ, PENTRU NOI REPREZINTĂ O PRIORITATE .NE INFORMĂM ȘI INSTRUIM ÎN ACEST SENS ,CAPĂTIND ABILITĂȚI ÎN MODUL ÎN CARE NE VOM PREZENTA.

JUNIOR ACHIEVEMENT

MINISTERUL EDUCAȚIEI TINERETULUI SI CERCETĂRII
INSPECTORATUL ȘCOLAR AL JUDEȚULUI BACĂU
Colegiul Tehnic „ANGHEL SALIGNY"- Bacău
Str. Vasile Alecsandri nr. 18, Bacău, Tel.: 0234-518264, Fax: 0234-581381
E-mail: ctanghelsaligny@yahoo.com , Web: www.ctsalbc.ro

SUCCESUL PROFESIONAL

PROIECT EDUCATIV ECTRACURRICULAR
derulat în cadrul
PROGRAMULUI NAȚIONAL
„JUNIOR ACHIEVEMENT"

Programele internaționale Junior Achievement se desfășoară în România prin parteneri
cu Ministerul Educației, Cercetării și Tineretului, pe baza Protocolului nr.10184/14.05.200

COORDONATOR EXECUTIV:
PROFESOR: COCONCEA ELENA- Colegiul Tehnic "Anghel Saligny" Bacau

AVIZAT,

Succesul Profesional
Junior Achievement ROMANIA
Program Competite Impact Q&A
Logo Partener
Succesul Profesional

2. ACTIVITĂȚILE FORMATIVE ALE ELEVILOR CU APLICAȚII, NE AJUTĂ ÎN POSIBILELE VALORIFICĂRI ALE POTENȚIALILOR ELEVI CREATIVI.

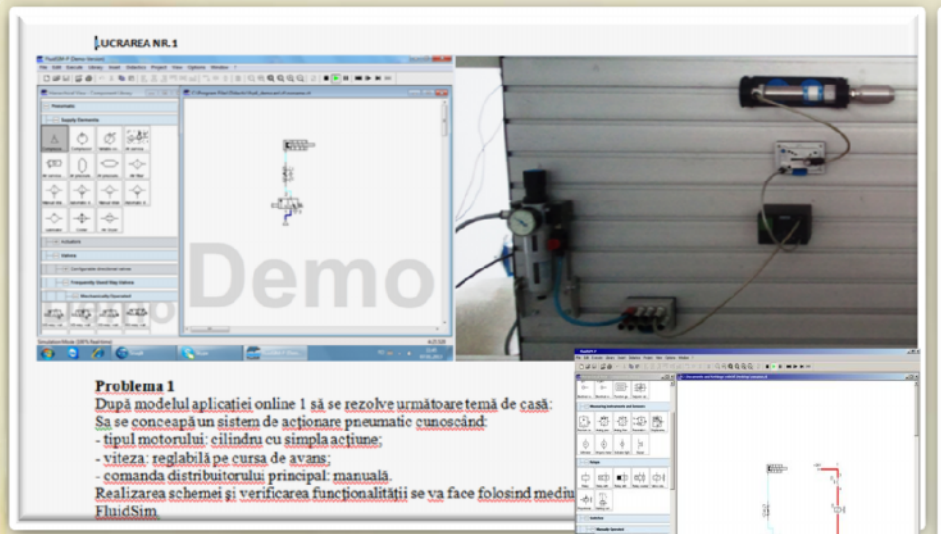

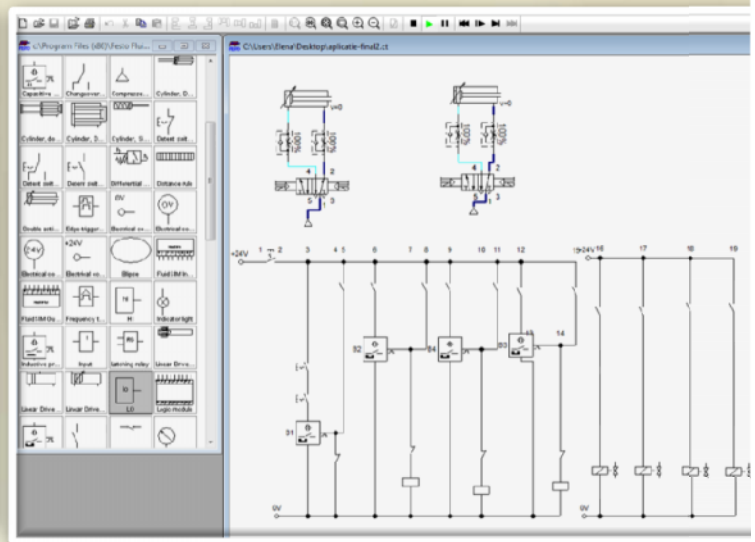

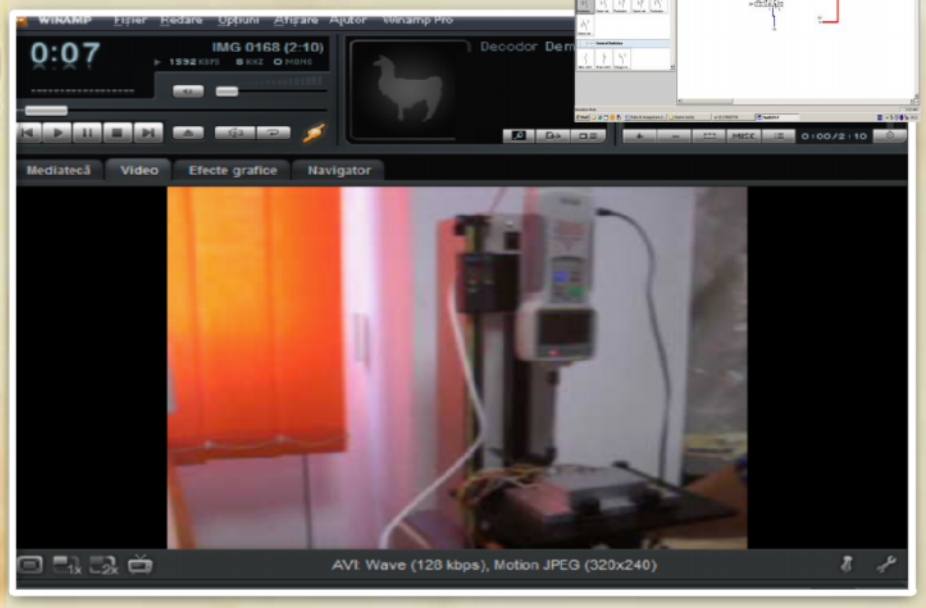

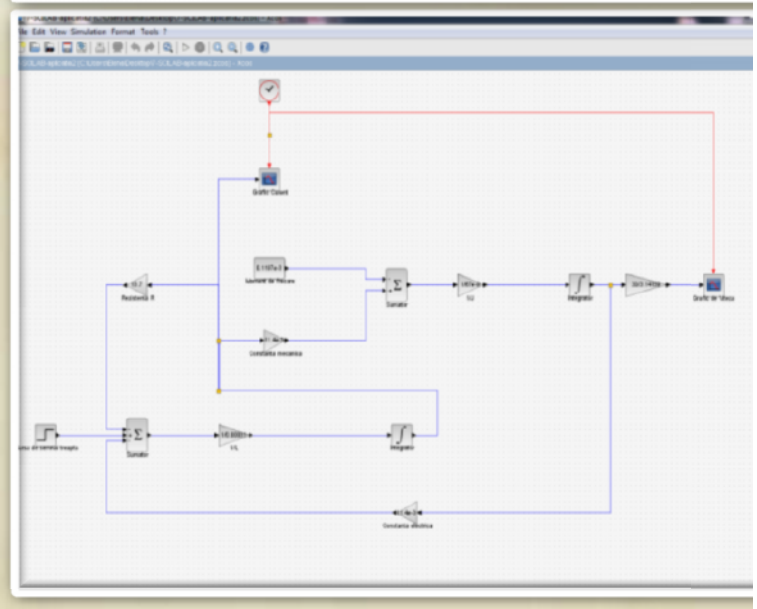

3. ELEVII, ÎN URMA CUNOȘTINȚELOR ACUMULATE LA TIC, APLICĂ CU SUCCES EXECUȚIA PROBLEMELOR DE LA ORGANE DE MAȘINI ÎN EXCEL ȘI DUPĂ MACHETE.

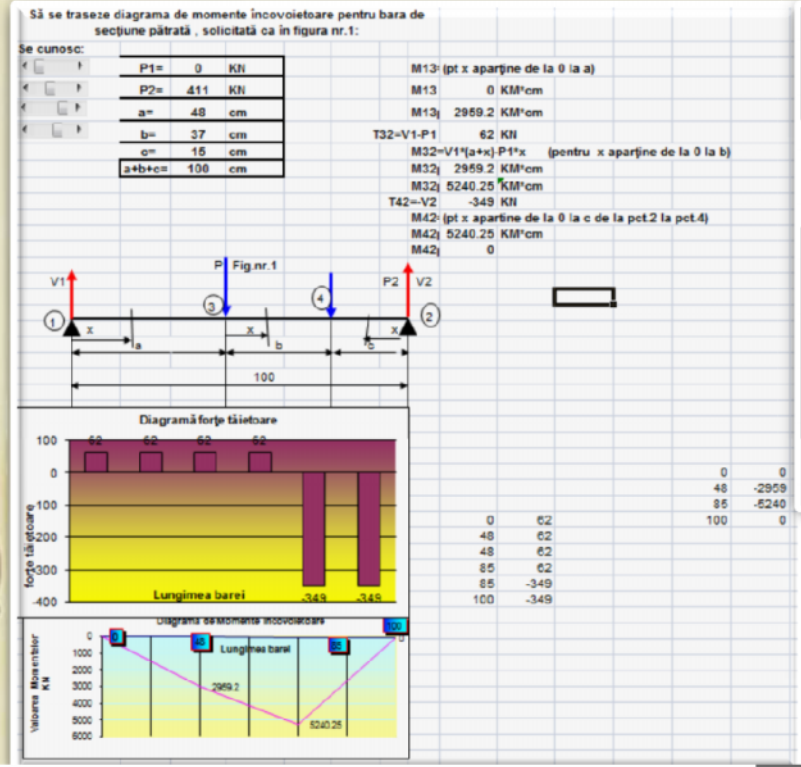

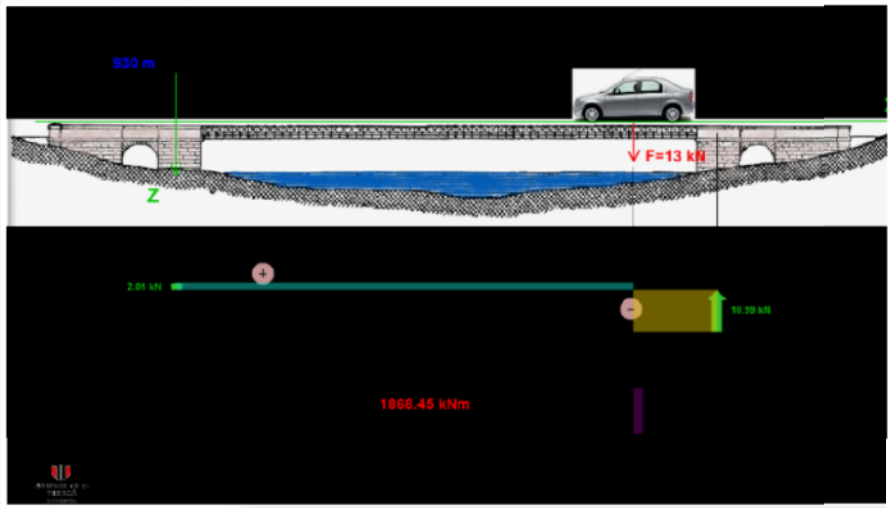

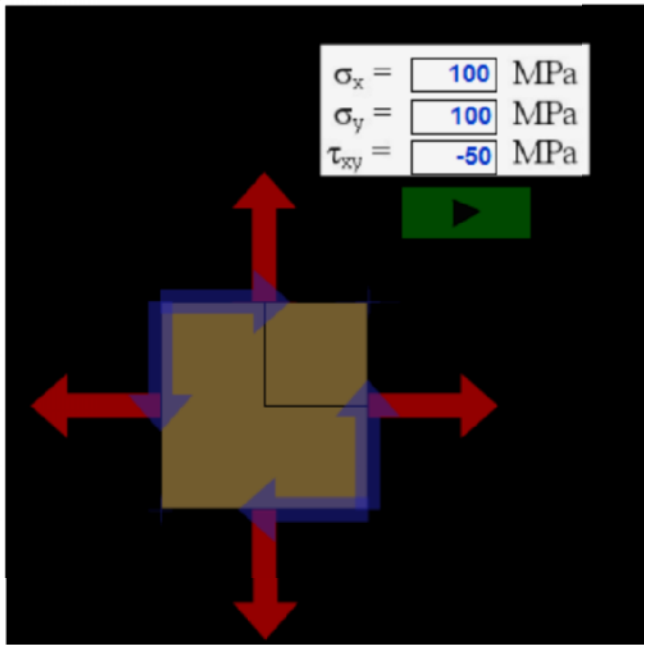

4. INVĂȚAM ȘI APLICĂM PRINCIPIUL DEZVOLTĂRII DURABILE

Clubul AROTEM
T. ANGHEL SALIGNY BACAU

EDUCAŢIE PENTRU DEZVOLTARE DURABILĂ

SECTIUNEA :Educatie ecologica

MOTO:

"Lumea se schimba, si cu ea si locul omului în aceasta lume. În întreaga Europa, responsabilii învatamântului cauta sa atenueze divortul dintre educatia primita si viata profesionala viitoare. Asa s-a nascut **educatia tehnologica**, integrata progresiv în programele scolare si devenita **o noua disciplina** " (Yves Deforge, 1969).

"Dezvoltarea durabila este cea care urmareste nevoile prezentului, fara a compromite posibilitatea generatiilor viitoare de a-si satisface nevoile lor".

Comisia Mondiala pentru Mediu si Dezvoltare (WCEF) în raportul "*Viitorul nostru comun*", cunoscut si sub numele de "*Raportul Bruntland*"

12

13

14

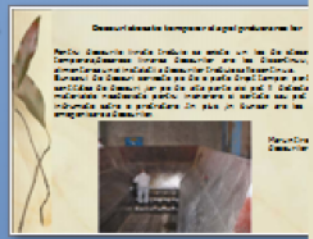

15

16

2

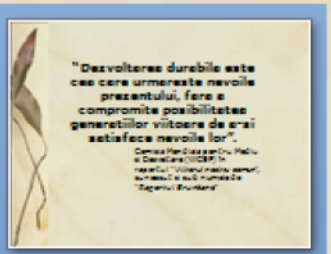

3

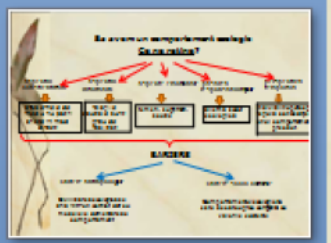

4

5

5. PARTICIPAM LA:

EUROPA - ROMÂNIA - IAŞI

INSPECTORATUL ŞCOLAR JUDEŢEAN IAŞI
şi ASOCIAŢIA CULTURAL – ŞTIINŢIFICĂ
"VASILE POGOR" IAŞI
ACORDĂ LA:

EXPOZIŢIA NAŢIONALĂ-CONCURS "MĂRŢIŞOR 2012"
DIN 1-8 MARTIE 2012 DE LA IAŞI - ROMÂNIA

PREMIUL I

Elevului(ei) FILIP GHEORGHITA
pentru lucrările prezentate la expoziţie.

ASOCIAŢIA CULTURAL-ŞTIINŢIFICĂ
"VASILE POGOR" IAŞI
Preşedinte,
Prof. TEODOR BIVOL

SESIUNI DE COMUNICĂRI, SIMPOZIOANE

EUROPA - ROMÂNIA - IAŞI

INSPECTORATUL ŞCOLAR JUDEŢEAN IAŞI
şi ASOCIAŢIA CULTURAL – ŞTIINŢIFICĂ
"VASILE POGOR" IAŞI
ACORDĂ LA:

EXPOZIŢIA NAŢIONALĂ-CONCURS "MĂRŢIŞOR 2012"
DIN 1-8 MARTIE 2012 DE LA IAŞI - ROMÂNIA

PREMIUL I

Elevului(ei) BULAI DANIEL
pentru lucrările prezentate la expoziţie.

ASOCIAŢIA CULTURAL-ŞTIINŢIFICĂ
"VASILE POGOR" IAŞI
Preşedinte,
Prof. TEODOR BIVOL

BQS

6.AM EFECTUAT O PAGINA HTML

Colegiul Tehnic "Anghel Saligny" Bacau

Informatii admitere 2011/2010

	Specializare	Cod	Nr.Locuri	Nr.locuri rromi	Forma invatamant	Filiera	Profil	Limba de predare	Bilingv	MA 2011
1	Mecanica	122	150	-	Inv de zi	Tehno.	Tehnic	Romana	-	5.04
2	Constructii , instalatii si lucrari publice	123	150	-	Inv de zi	Tehno.	Tehnic	Romana	-	3.88
3	Industrie textila si pielarie	124	60	-	Inv de zi	Tenho.	Tehnic	Romana	-	5.51
4	Fabricarea produselor din lemn	125	30	-	Inv de zi	Tehno.	Tehnic	Romana	-	3.96
5	Matematica-Informatica	121	60	-	Inv de zi	Teoretica	Real	Romana	-	4.92

	Specializare	Cod	Nr.Locuri	Nr.locuri rromi	Forma invatamant	Filiera	Profil	Limba de predare	Bilingv	MA 2011
1	Mecanica	122	150	-	Inv de zi	Tehno.	Tehnic	Romana	-	4.08
2	Constructii , instalatii si lucrari publice	123	150	-	Inv de zi	Tehno.	Tehnic	Romana	-	5.66
3	Industrie textila si pielarie	124	60	-	Inv de zi	Tenho.	Tehnic	Romana	-	4.79
4	Matematica-Informatica	121	60	-	Inv de zi	Teoretica	Real	Romana	-	6.73

Judet	Bacau
Localitate	Bacau
Adresa	Str. V.Alecsandri , nr18
Cod postal	600008
Telefon	0234-515254
Fax	0234-581381
E-mail	ctanghelsaligny@yahoo.com
Site	http://www.ctas.ro

7.AUTOCADUL REPREZINTĂ PENTRU NOI UN MOD DE CUNOAȘTERE ȘI LUCRU MODERN AL DESENULUI TEHNIC, DAR ȘI CATIA REPREZINTA O PROVOCARE.

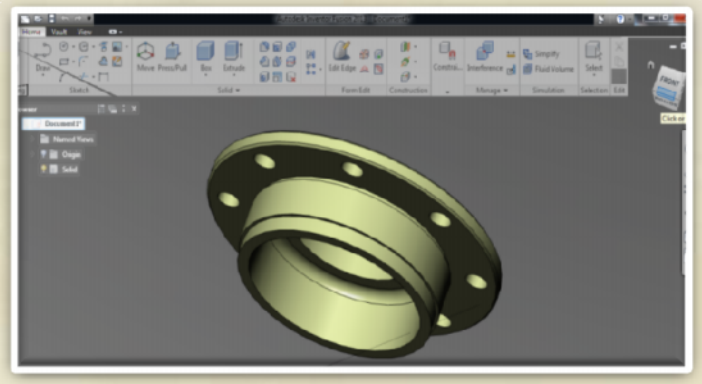

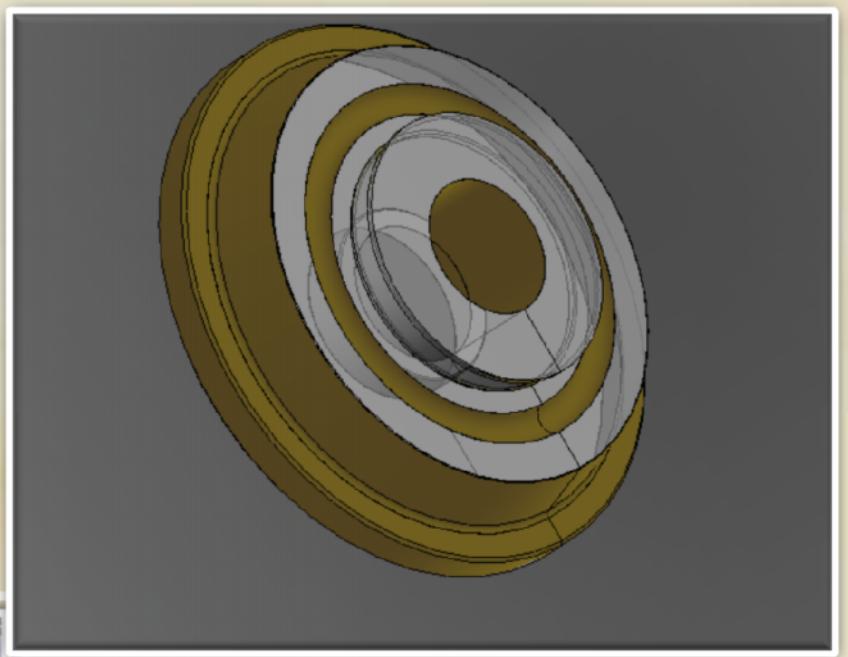

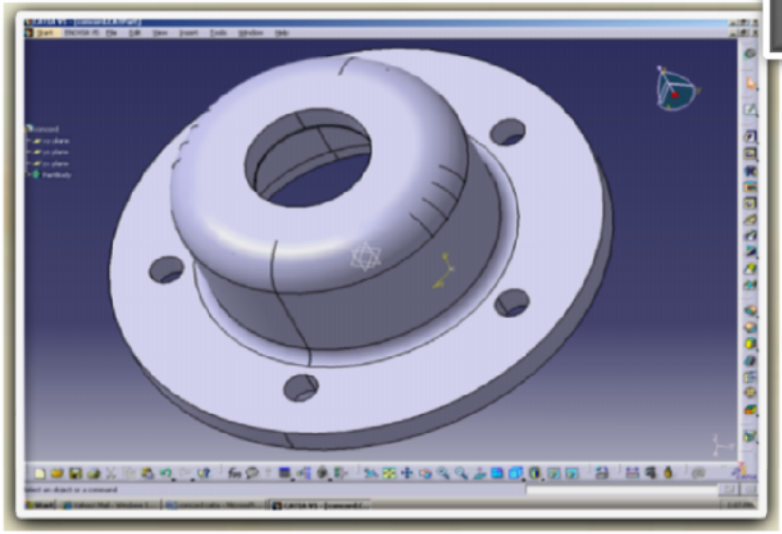

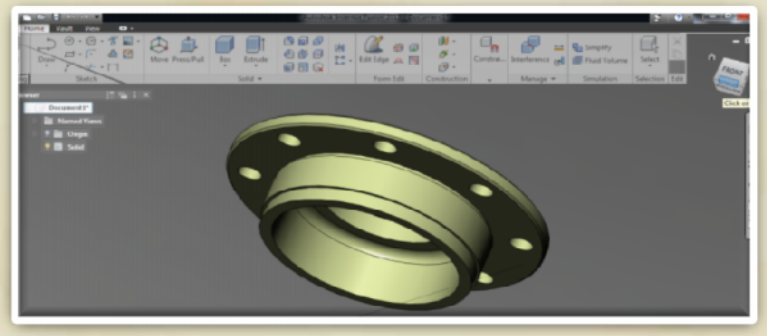

Noi elevii, în acest spirit suntem formați de catre profesorii școlii, stimulindu-ne creativitatea și devenind generații cu “o pregatire nouă.”

Filip G Alin si Bulai Daniel